Asilo Nido Giardino dei Colori
(Via Colleoni, 1)

Posa di protezioni di sicurezza

Posa di protezioni di sicurezza

Importo: € 900,00

Intervento eseguito:

Giugno 2016

Principali opere eseguite:

- *posa di paraspigoli in gomma e installazione di una protezione metallica davanti alla porta d'ingresso scorrevole.*

Ante lavori

Post lavori

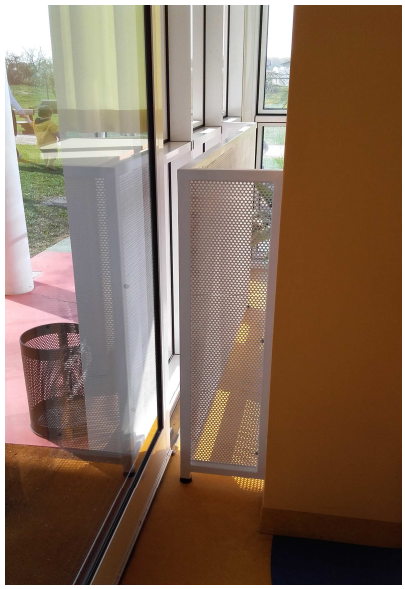

Ante lavori

Post lavori